

TOITURE

Combles

- Perdus
 Aménagés

Isolation des combles

- Oui
 Non
 Ne sait pas

Si oui, date des travaux :
Montant des travaux :
Décrire l'état de l'isolation actuel
(bon, tassé, humide...)

Isolation du toit

- Oui
 Non
 Ne sait pas

Si oui, date des travaux :
Montant des travaux :
Décrire l'état de l'isolation actuel
(bon, tassé, humide...)

FENÊTRES

Simple vitrage

- Oui
 Non
 Ne sait pas

Double vitrage

- Oui
 Non
 Ne sait pas

Si oui, date des travaux :
Montant des travaux :

Menuiserie

- Bois
 PVC
 Aluminium
 Ne sait pas

VENTILATION

Etat actuel

- inexistante
 Naturelle (grille)
 VMC
 Ne sait pas

Pièces ventilées

- Salle de bain
 Toilettes
 Cuisine
 Buanderie / cellier
 Autre :

Présence d'humidité et/ou de moudissures

- Oui
 Non

Si oui, précisez où :

Si VMC, date des travaux :
Montant des travaux :

EAU CHAUDE SANITAIRE

Type

- Ballon électrique
 Chaudière
 Chauffe eau à gaz
 Autre à préciser

DATE LIMITE
DE DÉPÔT
DU DOSSIER
VENDREDI
14 DÉCEMBRE
2018 À 17H

CHAUFFAGE

Chauffage central

- Oui
 Non
- Si oui
 Radiateurs
 Plancher chauffant

Energie de chauffage

- Electrique
 Gaz
 Fioul
 Propane
 Pompe à chaleur
- Si électrique
 Convecteurs
 Autres
- Radiant
 Ne sait pas
 Accumulation

Appoint de chauffage

- Poêle à bois
 Poêle à pétrole
 poêle à mazout
- Poêle à gaz
 Poêle électrique

ENERGIE

Votre fournisseur de chauffage :

Votre fournisseur d'électricité :

Votre consommation annuelle moyenne pour la maison comprenant le chauffage :

- Electricité . kWh par an
 Gaz de ville . m³ par an
 Fioul . litres par an
 Bois . stères par an
 Propane . kg par an

A quelle température chauffez-vous ?

- Ne sait pas

Sentez-vous des courants d'air ?

- Oui
 Non
Si oui, à quels endroits ?

OCCUPANTS

Revenu fiscal de référence du ménage
(Avis d'imposition 2018 sur les revenus 2017)

Nombre de personnes occupants la maison :

MOTIVATIONS

Etes-vous prêt à faire réaliser des travaux de rénovation
globaux et performants sur votre maison ?

- Oui
 Non
- Si oui lesquels :

Expliquez en quelques phrases les motivations qui vous ont poussées à répondre à l'appel à projet.
Joindre si possible, des photos de votre maison actuelle.

ENGAGEMENT

Je soussigné (e),

- Certifie exacte les informations renseignées dans le présent document,
- Autorise le Grand Chalons à utiliser, après avoir anonymisé le contenu, les informations et les images collectées pour engager des actions de communication ciblées.
- M'engage à participer à la soirée de restitution.

Fait à
Le

Signature

RECHERCHE MAISONS INDIVIDUELLES POUR AUDIT ÉNERGÉTIQUE THERMO'LOGIS 2018

RECHERCHONS MAISONS
INDIVIDUELLES ÉNERGIVORES
DANS LE GRAND CHALON
PARTICIPATION GRATUITE

l'espace
**HABITAT
CONSEIL**
du Grand Chalons

adil
Agence d'Information
sur le Logement
de Saône-et-Loire

CAUE
Saône & Loire
Grand Éco-citoyen
d'habitat et d'Environnement

INFO
ÉNERGIE
en BOURGOGNE
FRANCHE-COMTE

Le Grand Chalons
Agglomération



l'espace
**HABITAT
CONSEIL**
du Grand Chalon

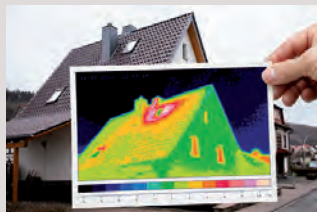
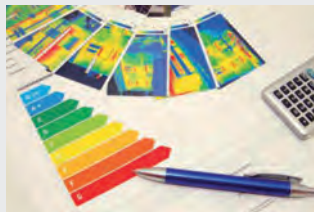

RECHERCHE MAISON INDIVIDUELLE POUR AUDIT ÉNERGÉTIQUE

Comment savoir si ma maison est bien isolée ?

L'Espace Habitat Conseil du Grand Chalon, lance un appel à projet auprès des propriétaires de maisons individuelles de son territoire afin de leur offrir, un audit énergétique complet. Les particuliers bénéficieront d'un état des lieux exhaustif de leur maison et de conseils sur les travaux de rénovation qu'ils peuvent envisager.

Une étude personnalisée

En complément du programme Effilogis porté par la Région Bourgogne Franche Comté, l'Espace Habitat Conseil se propose d'aider les propriétaires de maisons individuelles dans leur projet de rénovation énergétique.

Cet outil d'aide à la décision est indispensable avant de réaliser des travaux performants. Il sera financé en parti la Région Bourgogne Franche Comté et par le Grand Chalon (sous réserve de respecter les différentes étapes de la démarche).

Conditions

- Propriétaires de maisons individuelles
- Maison construite avant le 1er janvier 1990.

Jusqu'à 20 lauréats

1. COMMENT RÉPONDRE À L'APPEL À PROJET ?

RETRAIT DU DOSSIER

- Vous pouvez le télécharger sur le site internet du Grand Chalon <http://www.legrandchalon.fr/fr/vie-pratique/habitat/les-aides-a-la-renovation.html>
- Vous pouvez le retirer à l'Espace Habitat Conseil
- Vous pouvez le retirer auprès de votre Mairie

DÉPÔT DU DOSSIER

- Vous pouvez retourner votre dossier par mail à : habitatconseil@legrandchalon.fr
 - Vous pouvez l'envoyer par courrier postal à l'adresse ci-dessous :
- Le Grand Chalon : Opération THERMO'LOGIS AUDIT ÉNERGÉTIQUE**
CS90246 - 71106 Chalon-sur-Saône cedex
- Vous pouvez le déposer à l'Espace Habitat Conseil ou dans votre Mairie

DATE LIMITE

VOUS AVEZ JUSQU'AU VENDREDI 14 DÉCEMBRE 2018 - 17H POUR LE DÉPOSER..

2. SÉLECTION DES DOSSIERS

- Un jury choisira les meilleurs dossiers.
- Si votre dossier est sélectionné, un conseiller de l'Espace Info>Energie du CAUE de Saône et Loire prendra contact avec vous afin de convenir d'un rendez-vous.

EN CAS DE DIFFICULTÉS POUR REMPLIR LE DOCUMENT

Espace Habitat Conseil du Grand Chalon
7, rue Georges Maugey (quartier St-Cosme)
71100 Chalon-Sur-Saône
T. 03 58 09 20 45

Vous pouvez nous contacter ou
nous rencontrer du mardi au vendredi
De 9h - 12h30 / 13h30 - 17h30
habitatconseil@legrandchalon.fr



L'Espace Habitat Conseil du Grand Chalon proposera tout au long de l'année des expositions et des ateliers thématiques dédiés à l'habitat.



L'Espace Habitat Conseil est référencé PRIS ANAH, Point Rénovation Info Service

QUESTIONNAIRE INFORMATIONS & MOTIVATIONS AUDIT ÉNERGÉTIQUE MAISONS INDIVIDUELLES

Nom :

Prénom :

Adresse :

Code postal :

Ville :

Tél. :

Email :

DESCRIPTION DE LA MAISON

Nombre de pièces

Cuisine :

Salon / séjour :

Chambres :

Salle de bain :

WC :

Autres :

Surface approximative du logement :

· m²

Année de construction du logement :

Matériaux de construction

Brique

Mœllon

Béton

Pierre

Mâchefer

Acier

Autre

Ne sait pas

ISOLATION DES MURS

Oui

Non

Ne sait pas

Si oui, date des travaux :

Montant des travaux :

Commentaires :

